

Coupe verticale

Echelle: 1:4

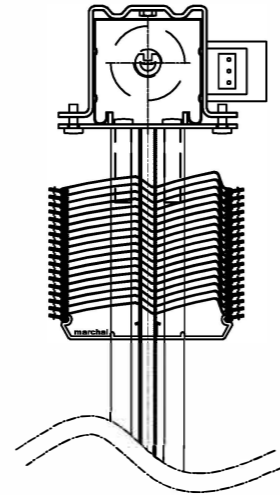
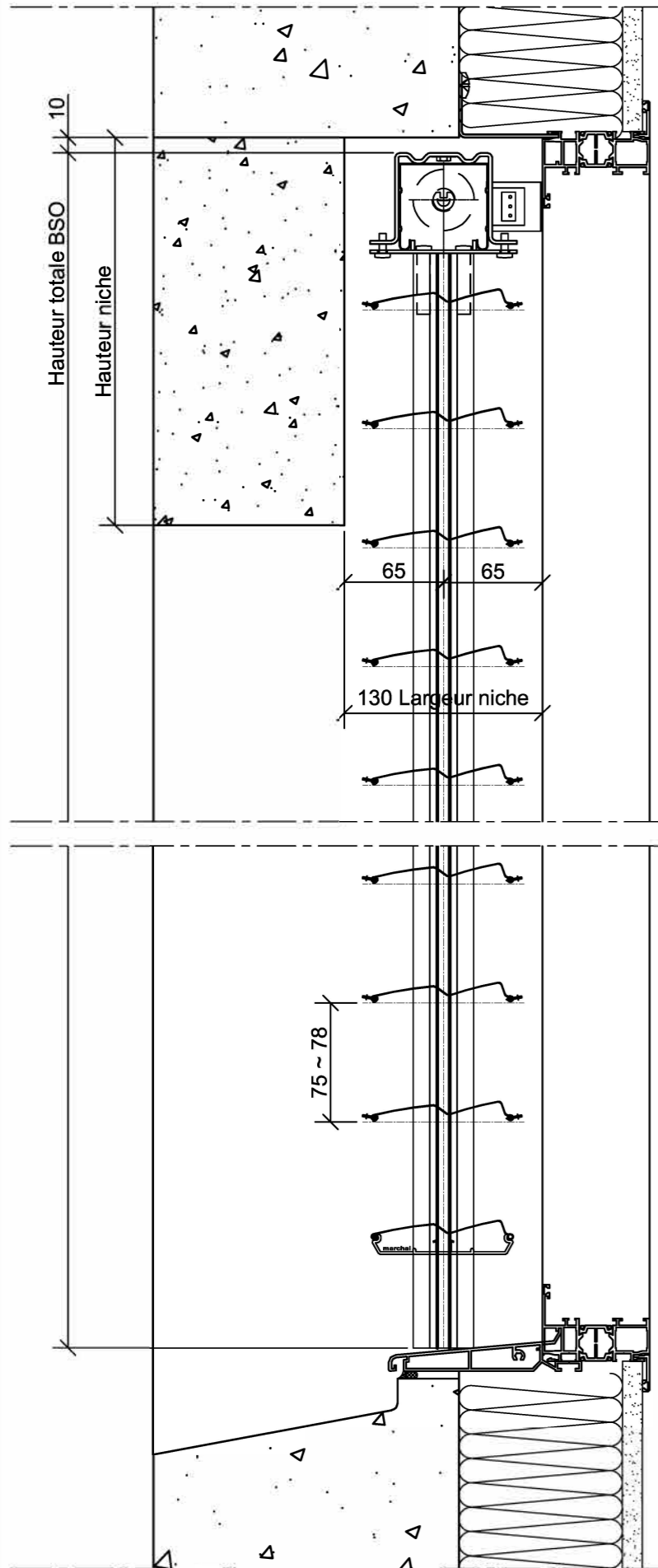

Nota:

Pour la largeur de niche:
Ajouter l'encombrement de la poignée de fenêtre, du renvoi d'eau intermédiaire ou de toute partie saillante.

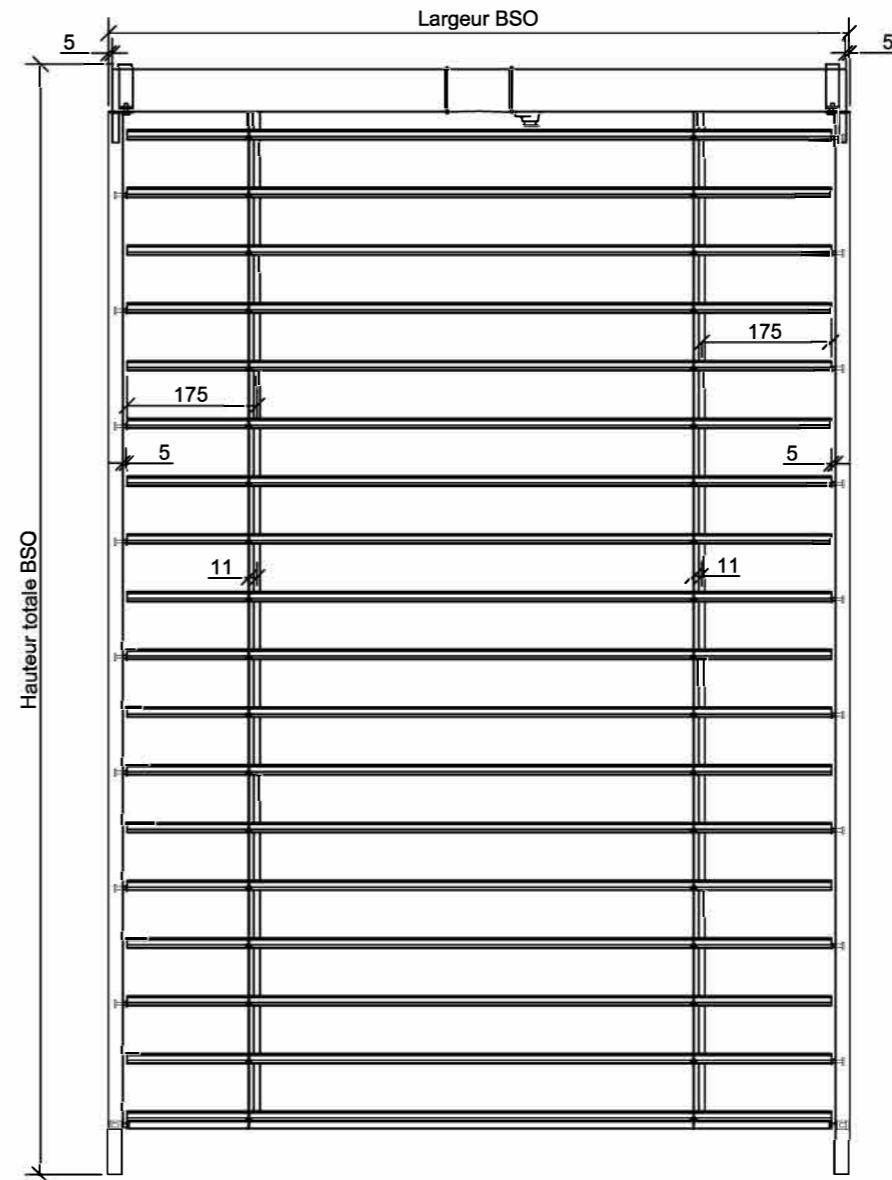

Coupe horizontale

Echelle: 1:4

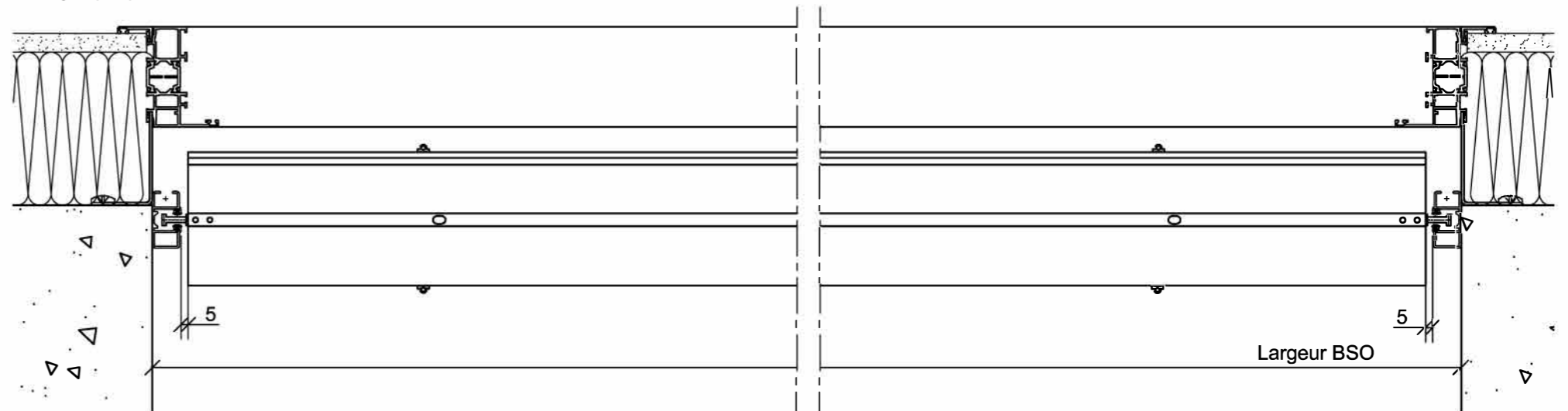

Pose type:

- Niche maçonnée
- Coulisse autoportée



Plan d'ensemble

Révision: Indice 0

Z-Line 90 Auto porté

Date de création: 20/04/2020

Date de révision:

Dessinateur: B. De Oliveira

CE PLAN EST LA PROPRIÉTÉ DE LA SOCIÉTÉ MARCHAL ET NE PEUT PAS ÊTRE COPIÉ OU COMMUNIQUÉ A DES TIERS SANS NOTRE AUTORISATION

Echelle: 1:16

Date: 20/04/2020

Coupe verticale

Echelle: 1:4

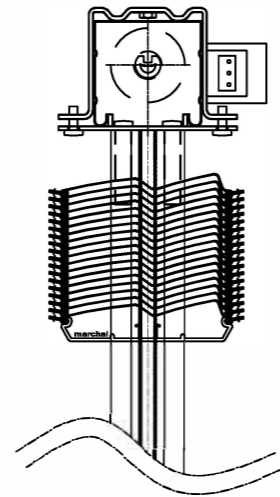
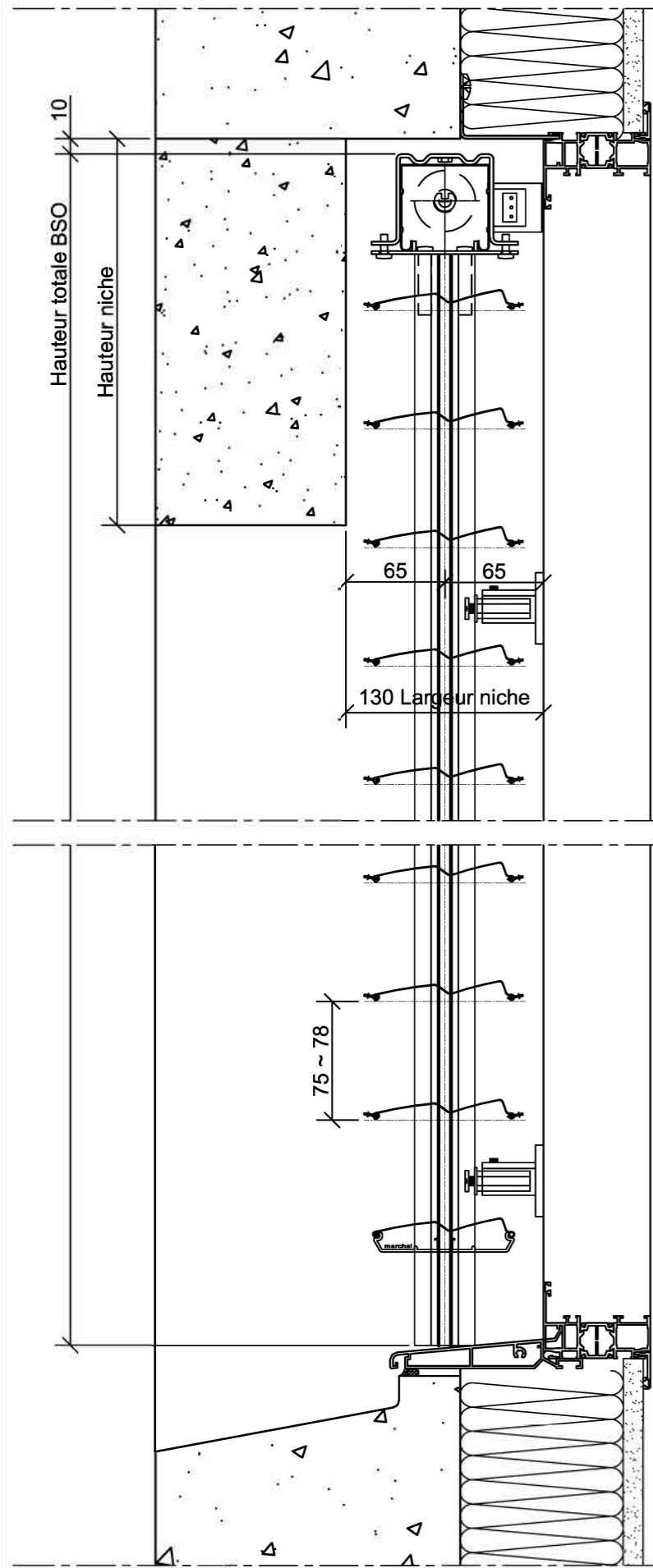

Nota:

Pour la largeur de niche:
Ajouter l'encombrement de la poignée de fenêtre, du renvoi d'eau intermédiaire ou de toute partie saillante.

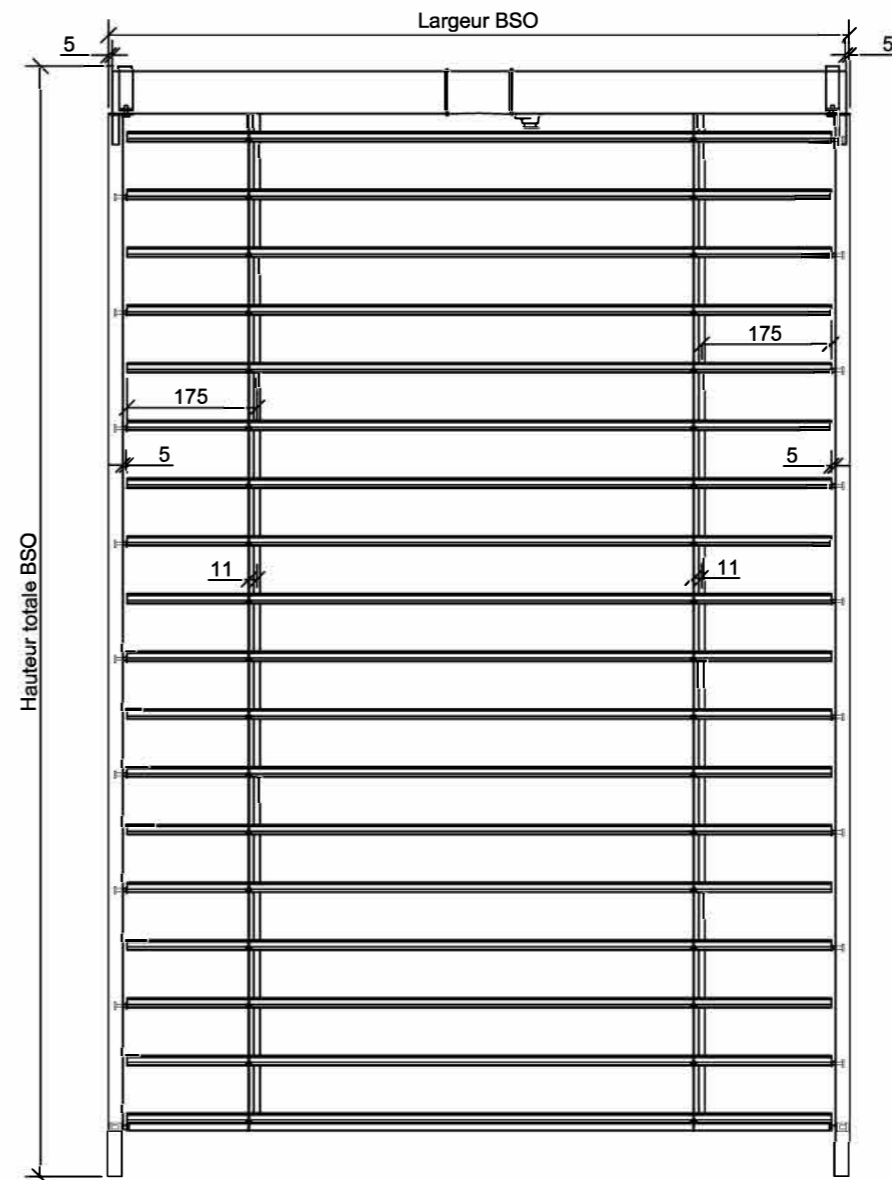

Coupe horizontale

Echelle: 1:4

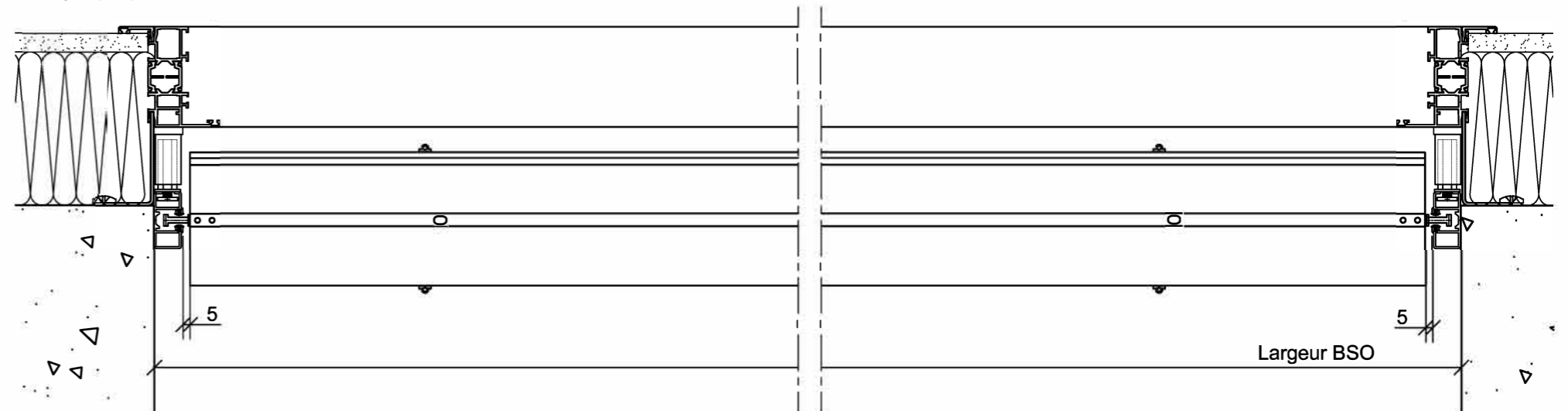

Pose type:

- Niche maçonnée
- Coulisse autoportée



Plan d'ensemble

Révision: Indice 0

Z-Line 90 Auto porté Pose de face

Date de création: 20/04/2020

Date de révision:

Dessinateur: B. De Oliveira

CE PLAN EST LA PROPRIÉTÉ DE LA SOCIÉTÉ MARCHAL ET NE PEUT PAS ÊTRE COPIÉ OU COMMUNIQUÉ À DES TIERS SANS NOTRE AUTORISATION

Echelle: 1:16

Date: 20/04/2020

Coupe verticale

Echelle: 1:4

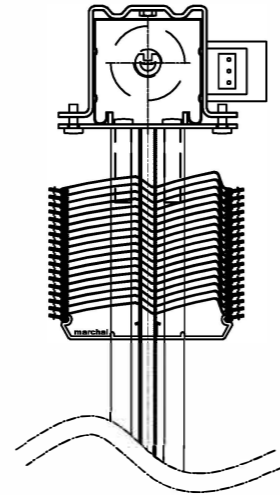
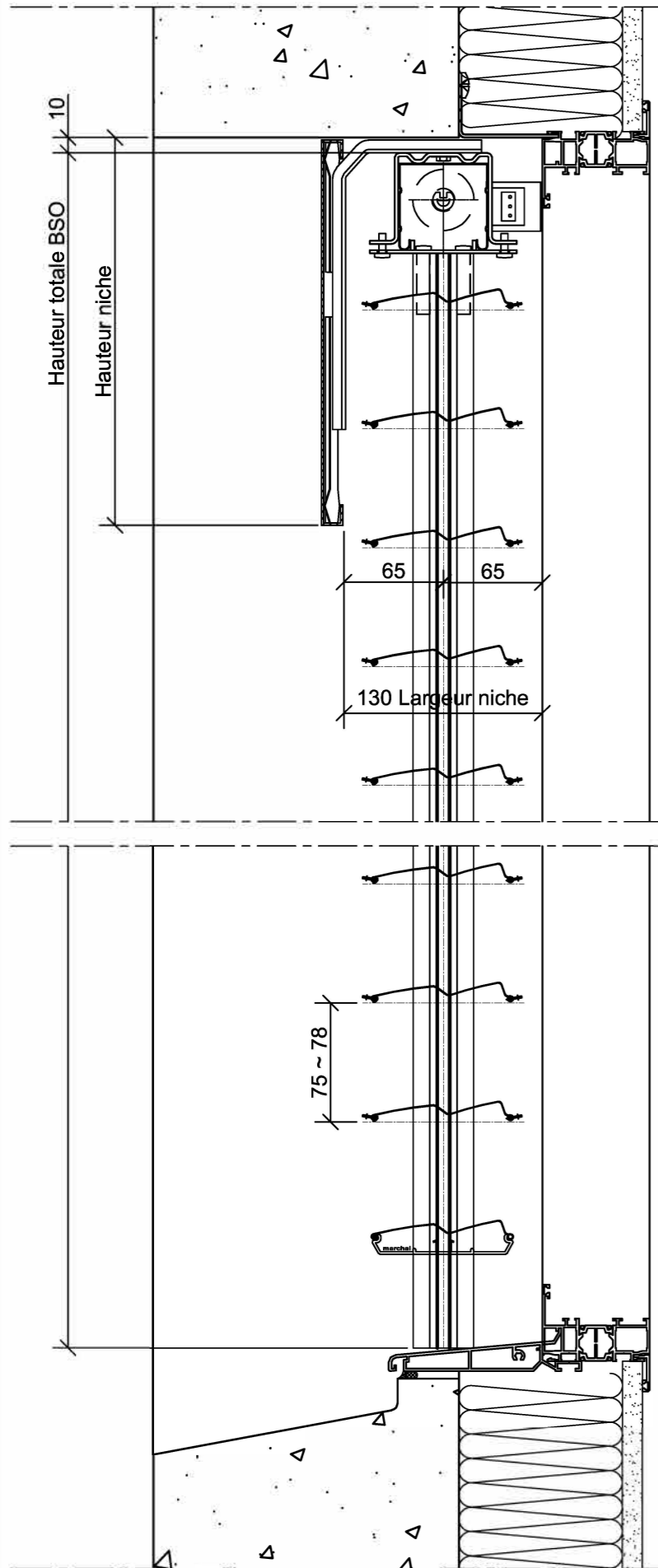

Nota:

Pour la largeur de niche:
Ajouter l'encombrement de la poignée
de fenêtre, du renvoi d'eau intermédiaire
ou de toute partie saillante.

Coupe horizontale

Echelle: 1:4

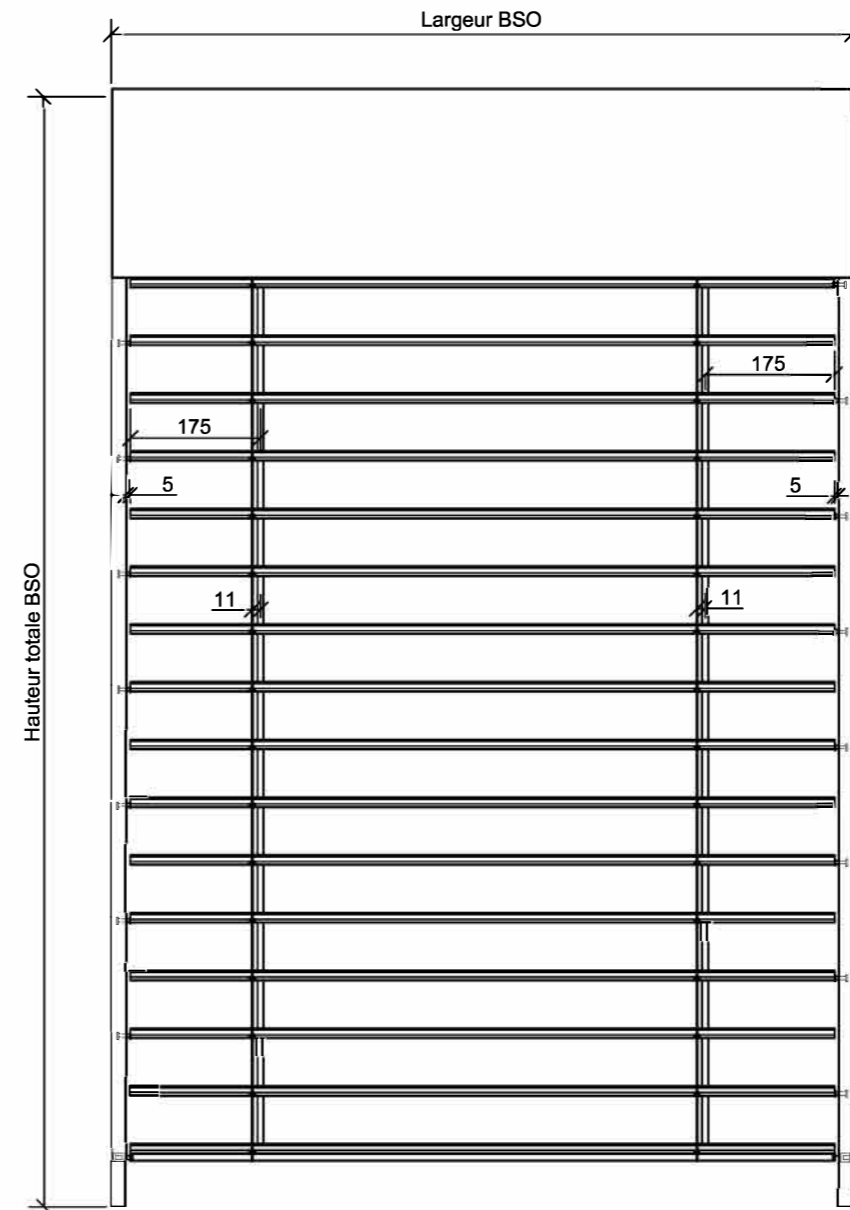
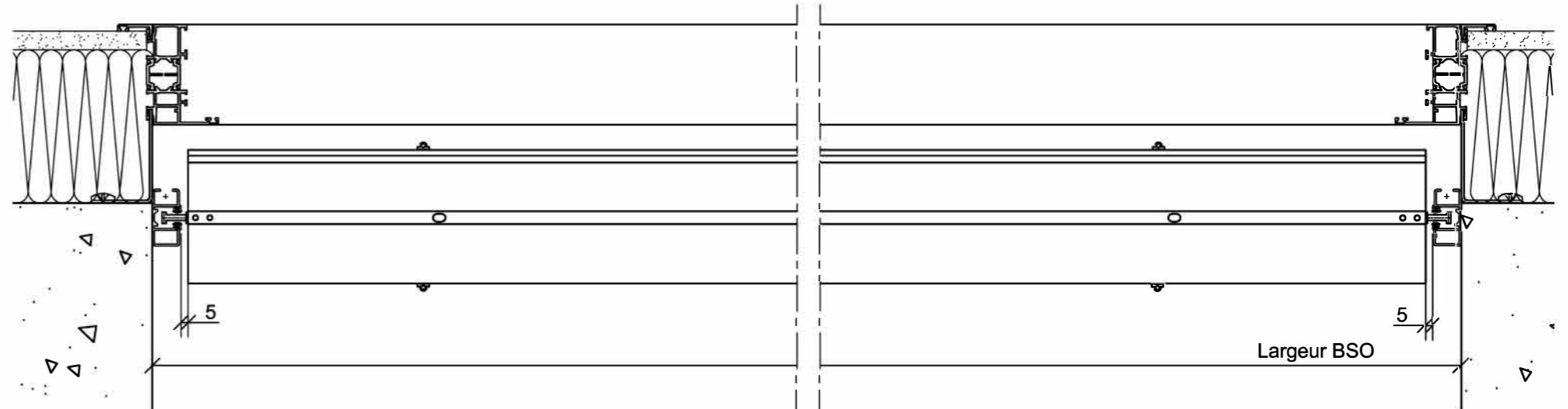

Pose type:

- Lambrequin 1
- Coulisse autoportée



23 Avenue des Catelines
69720 Saint-Laurent-de-Mure

Plan d'ensemble

Z-Line 90 Auto porté

Révision: Indice 0

Date de création: 20/04/2020

Date de révision:

Dessinateur: B. De Oliveira

CE PLAN EST LA PROPRIÉTÉ DE LA SOCIÉTÉ MARCHAL ET NE PEUT PAS ÊTRE
COPIÉ OU COMMUNIQUÉ À DES TIERS SANS NOTRE AUTORISATION

Echelle: 1:16

Date: 20/04/2020

Coupe verticale

Echelle: 1:4

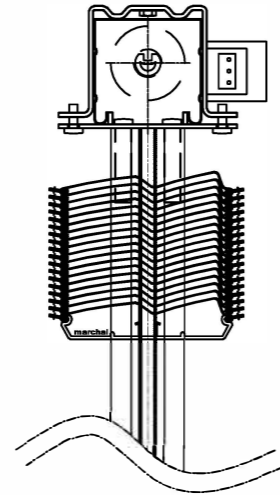
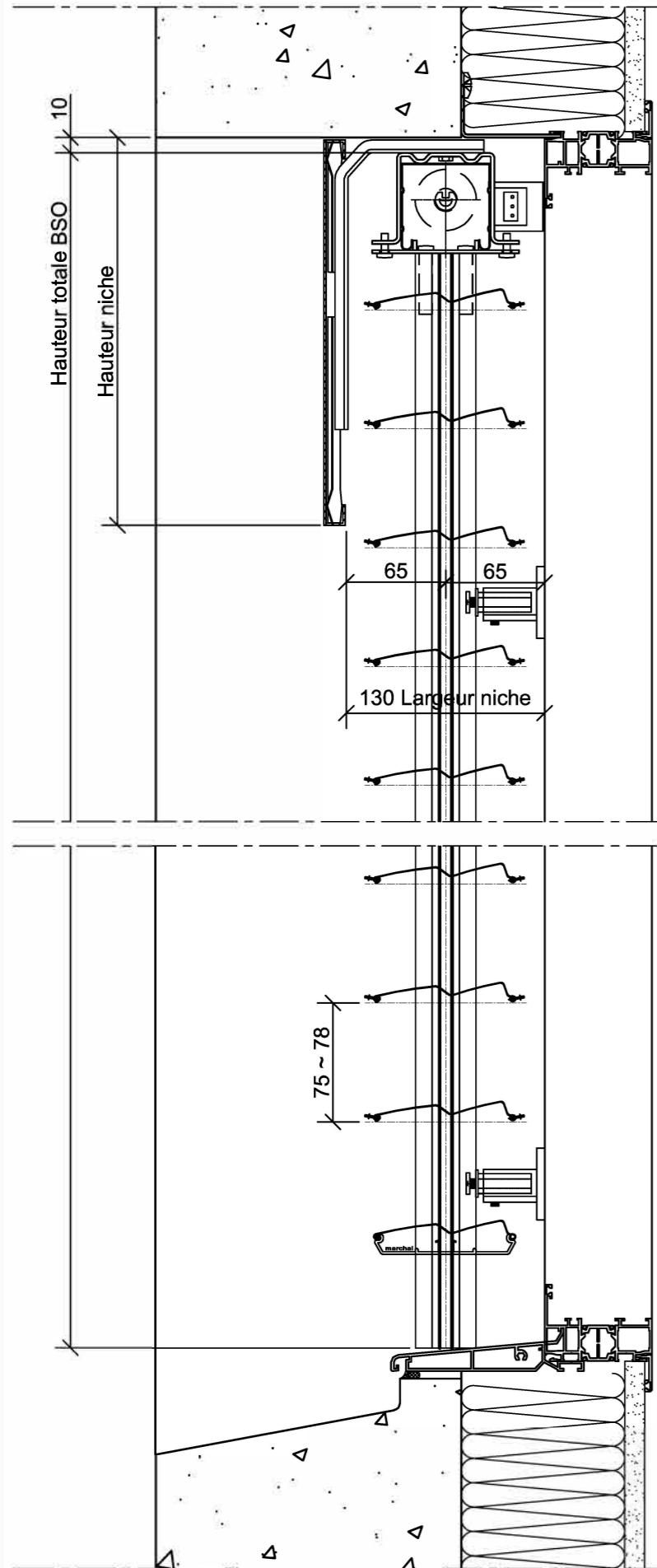

Nota:

Pour la largeur de niche:
Ajouter l'encombrement de la poignée de fenêtre, du renvoi d'eau intermédiaire ou de toute partie saillante.

Coupe horizontale

Echelle: 1:4

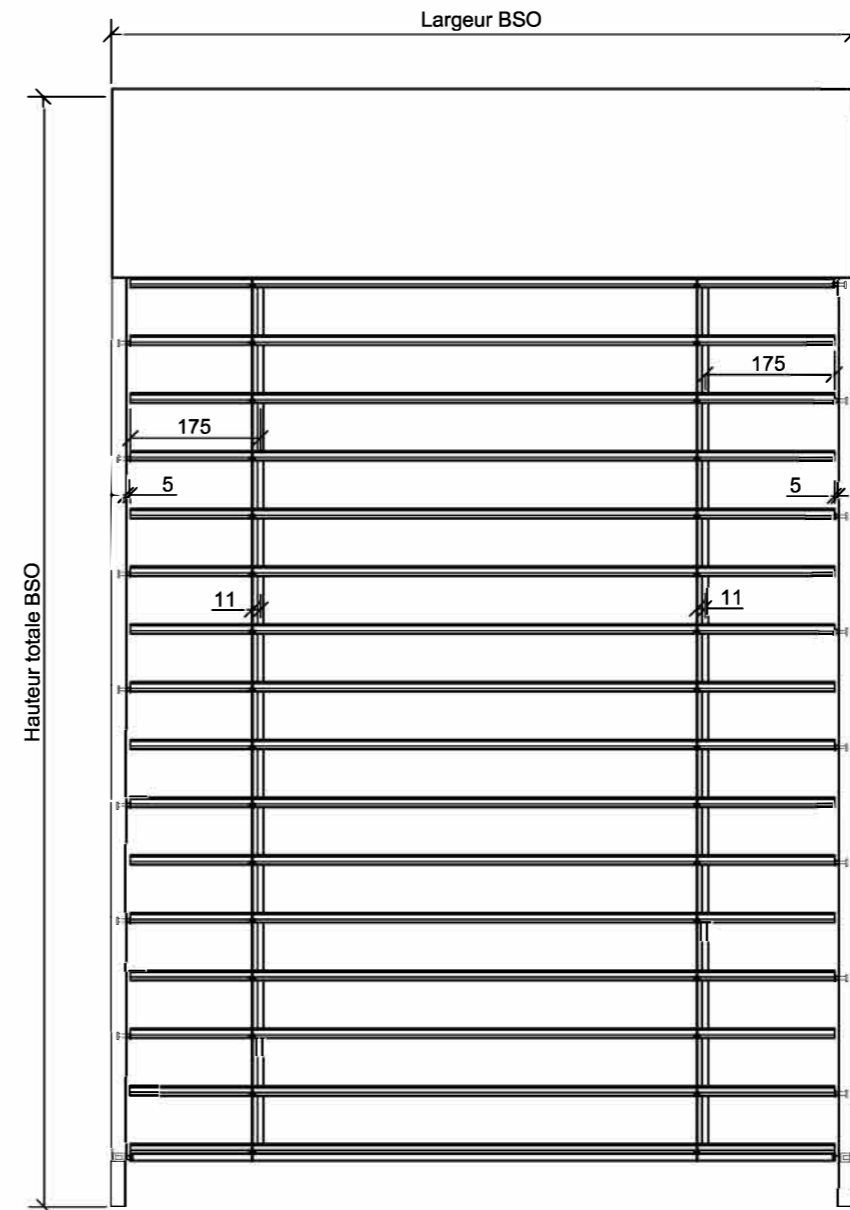

Pose type:

- Lambrequin 1
- Coulisse autoportée



Plan d'ensemble

Révision: Indice 0

**Z-Line 90 Auto porté
Pose de face**

Date de création: 20/04/2020

Date de révision:

Dessinateur: B. De Oliveira

CE PLAN EST LA PROPRIÉTÉ DE LA SOCIÉTÉ MARCHAL ET NE PEUT PAS ÊTRE COPIÉ OU COMMUNIQUÉ À DES TIERS SANS NOTRE AUTORISATION

Echelle: 1:16

Date: 20/04/2020

Coupe verticale

Echelle: 1:4

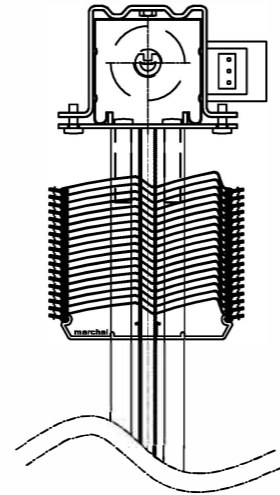
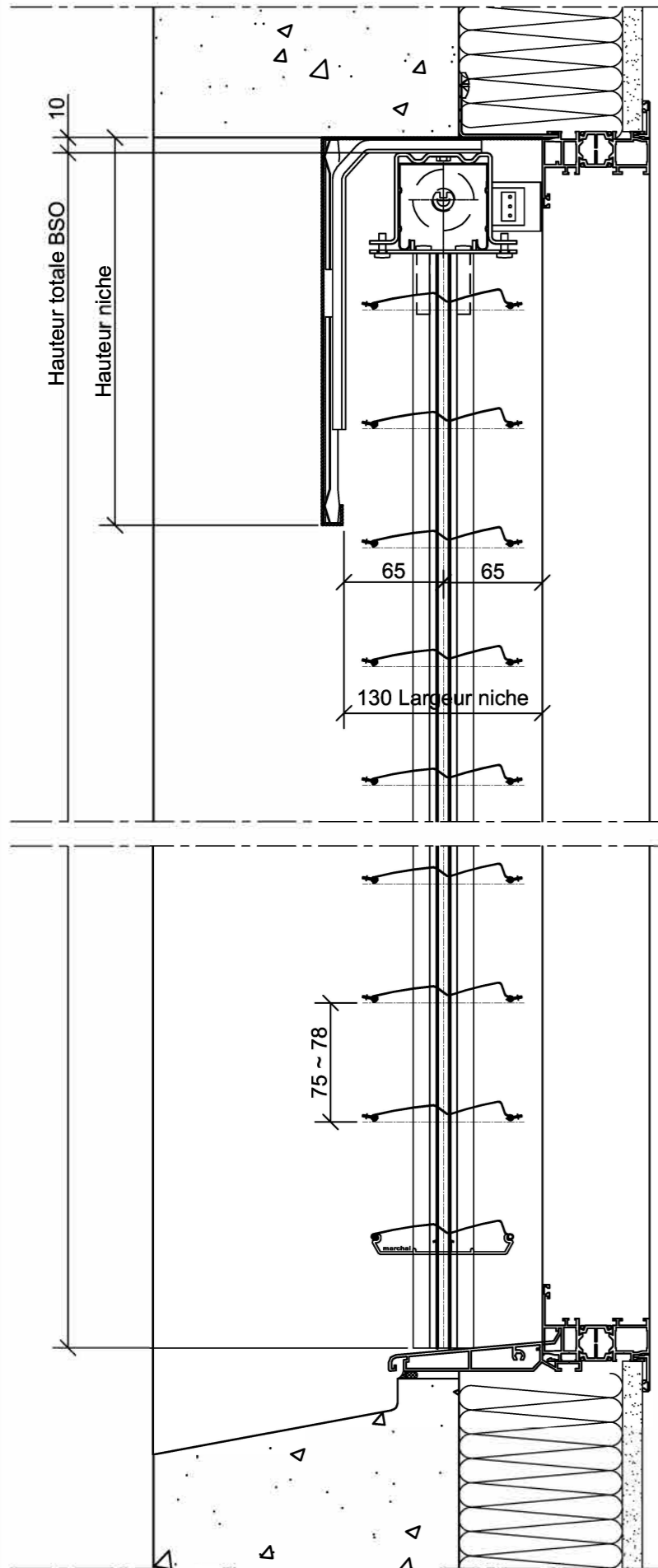

Nota:

Pour la largeur de niche:
Ajouter l'encombrement de la poignée de fenêtre, du renvoi d'eau intermédiaire ou de toute partie saillante.

Coupe horizontale

Echelle: 1:4

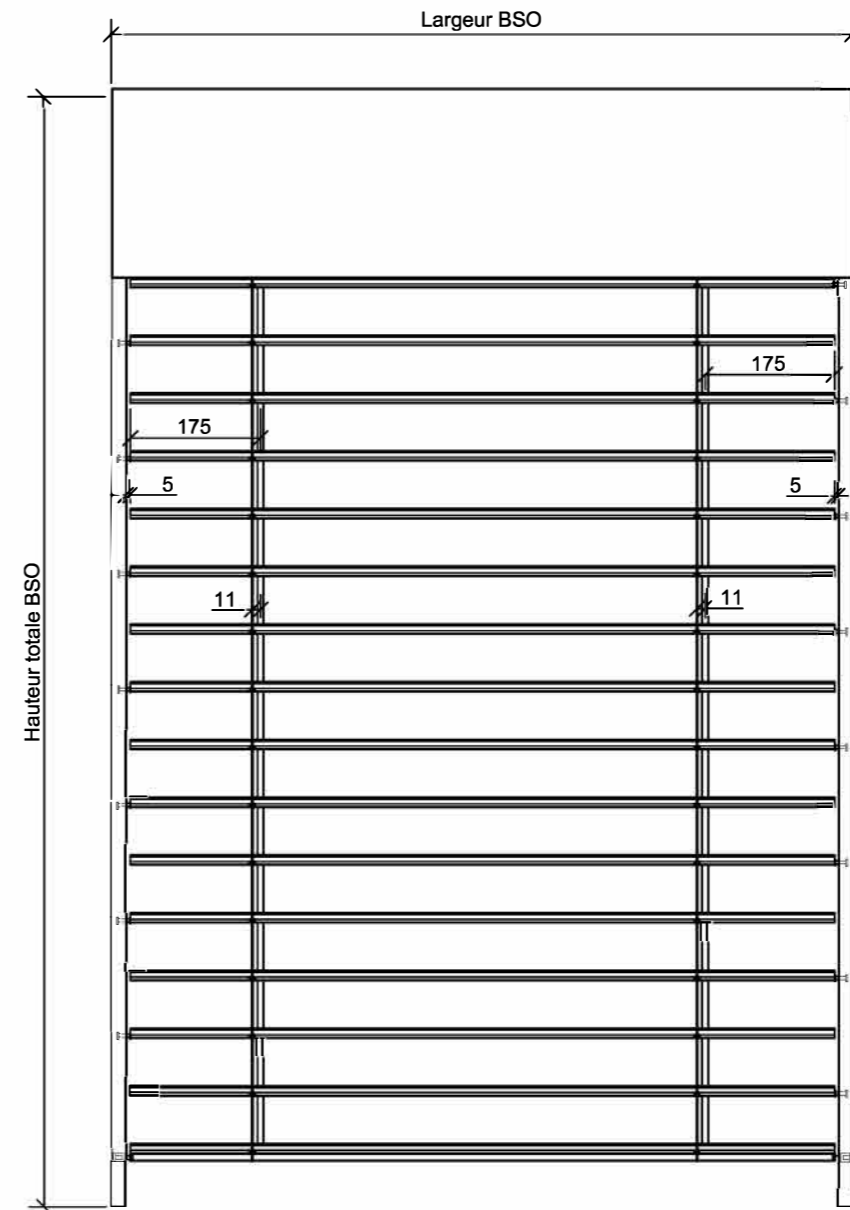
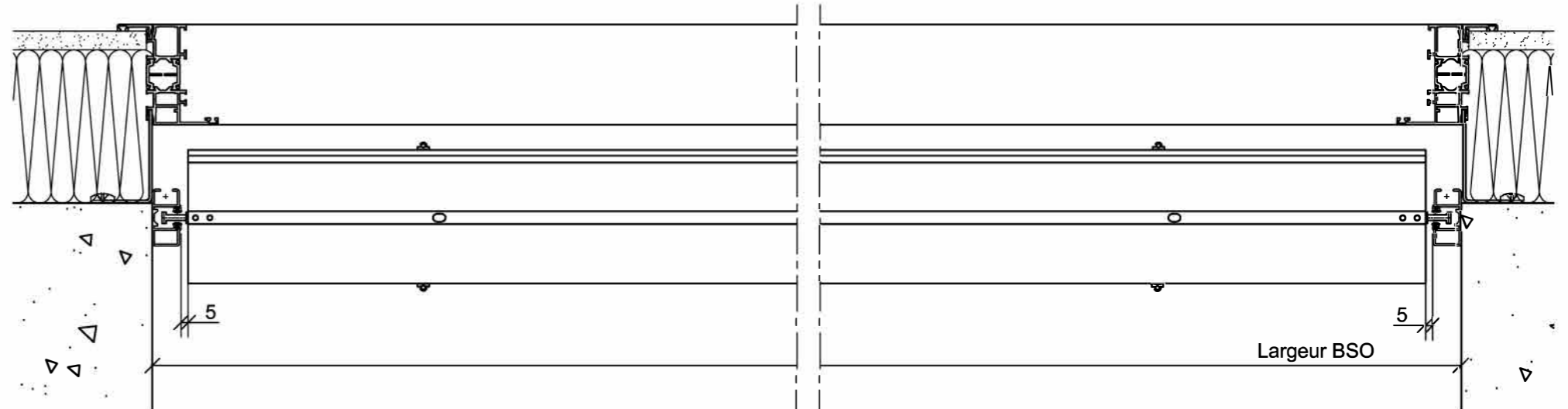

Pose type:

- Lambrequin 1a
- Coulisse autoportée



Plan d'ensemble

Z-Line 90 Auto porté

Révision: Indice 0

Date de création: 20/04/2020

Date de révision:

Dessinateur: B. De Oliveira

CE PLAN EST LA PROPRIÉTÉ DE LA SOCIÉTÉ MARCHAL ET NE PEUT PAS ÊTRE COPIÉ OU COMMUNIQUÉ À DES TIERS SANS NOTRE AUTORISATION

Echelle: 1:16

Date: 20/04/2020

Coupe verticale

Echelle: 1:4

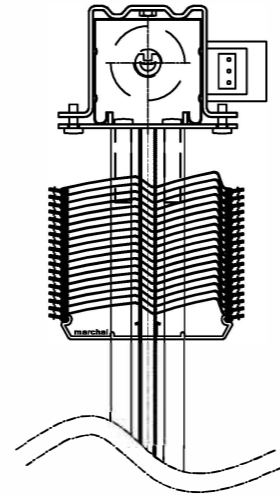
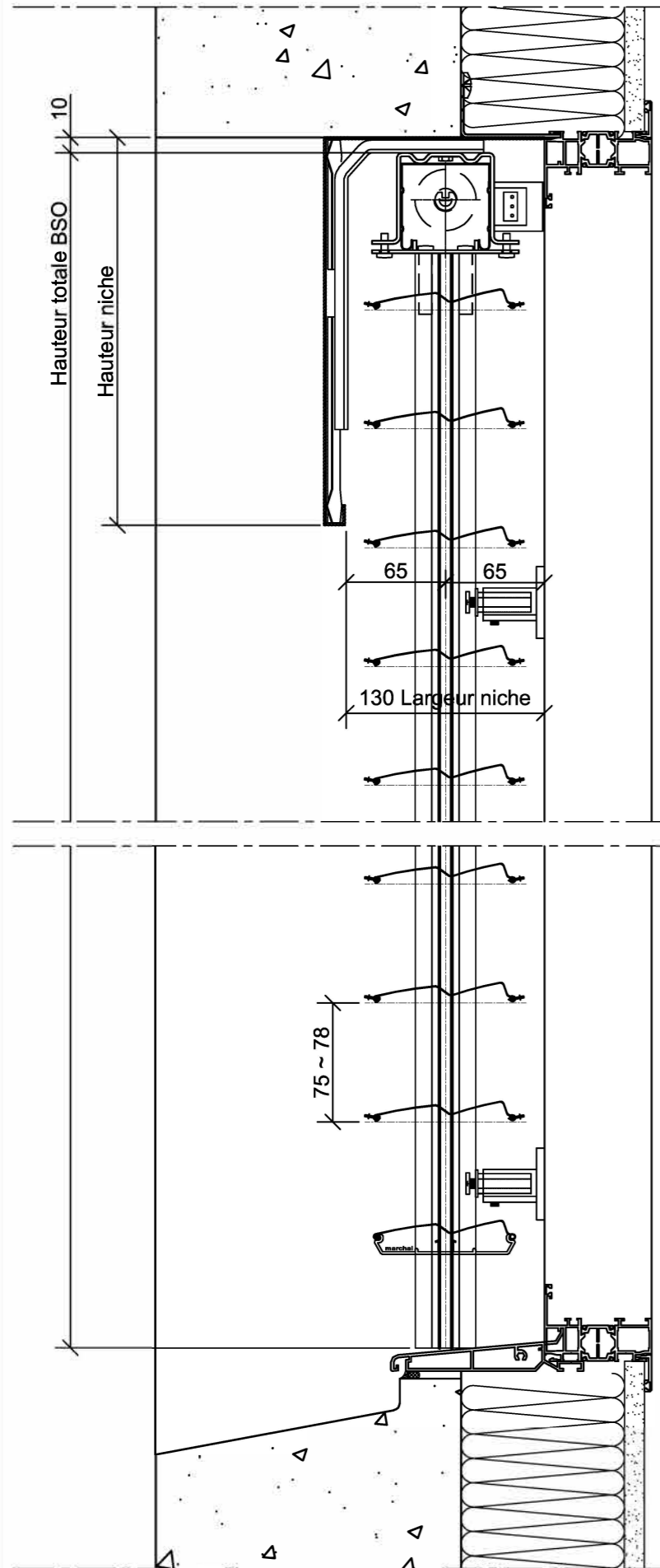

Nota:

Pour la largeur de niche:
Ajouter l'encombrement de la poignée de fenêtre, du renvoi d'eau intermédiaire ou de toute partie saillante.

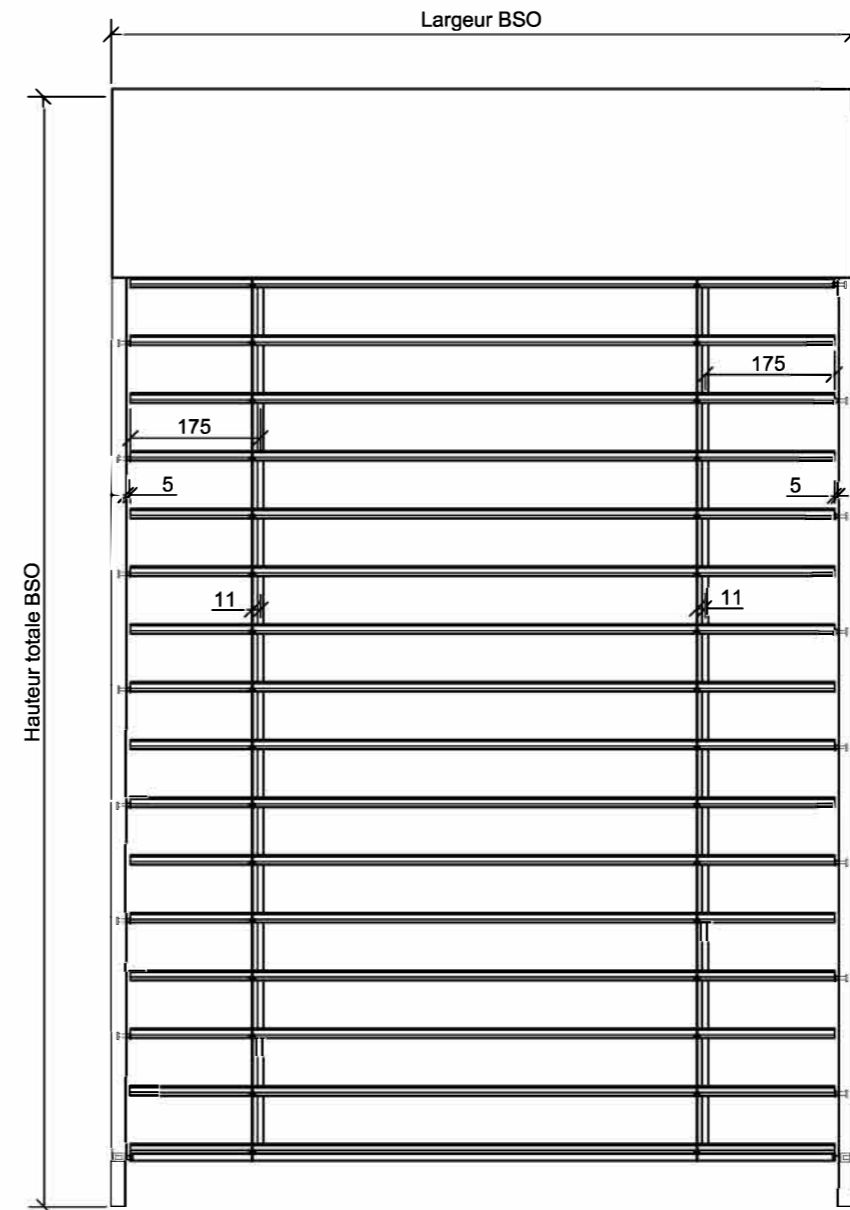

Coupe horizontale

Echelle: 1:4

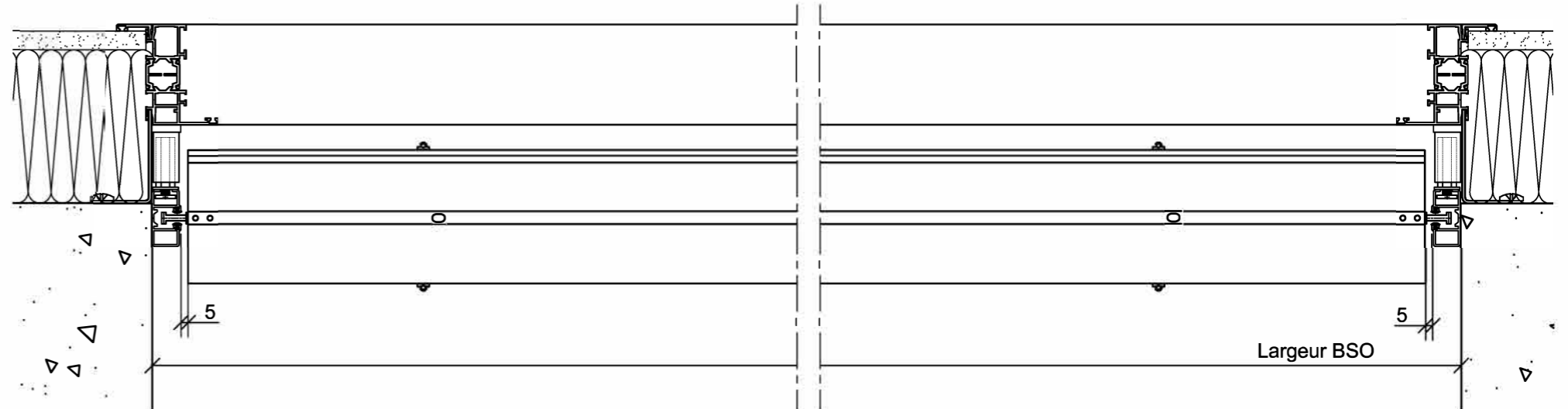

Pose type:

- Lambrequin 1a
- Coulisse autoportée



Plan d'ensemble

Révision: Indice 0

**Z-Line 90 Auto porté
Pose de face**

Date de création: 20/04/2020

Date de révision:

Dessinateur: B. De Oliveira

CE PLAN EST LA PROPRIÉTÉ DE LA SOCIÉTÉ MARCHAL ET NE PEUT PAS ÊTRE COPIÉ OU COMMUNIQUÉ À DES TIERS SANS NOTRE AUTORISATION

Echelle: 1:16

Date: 20/04/2020

Coupe verticale

Echelle: 1:5

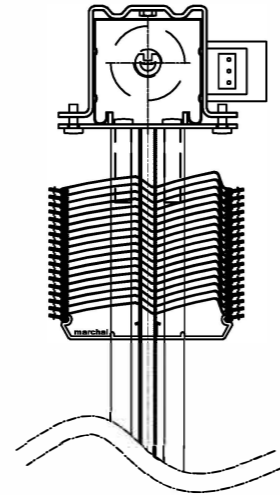
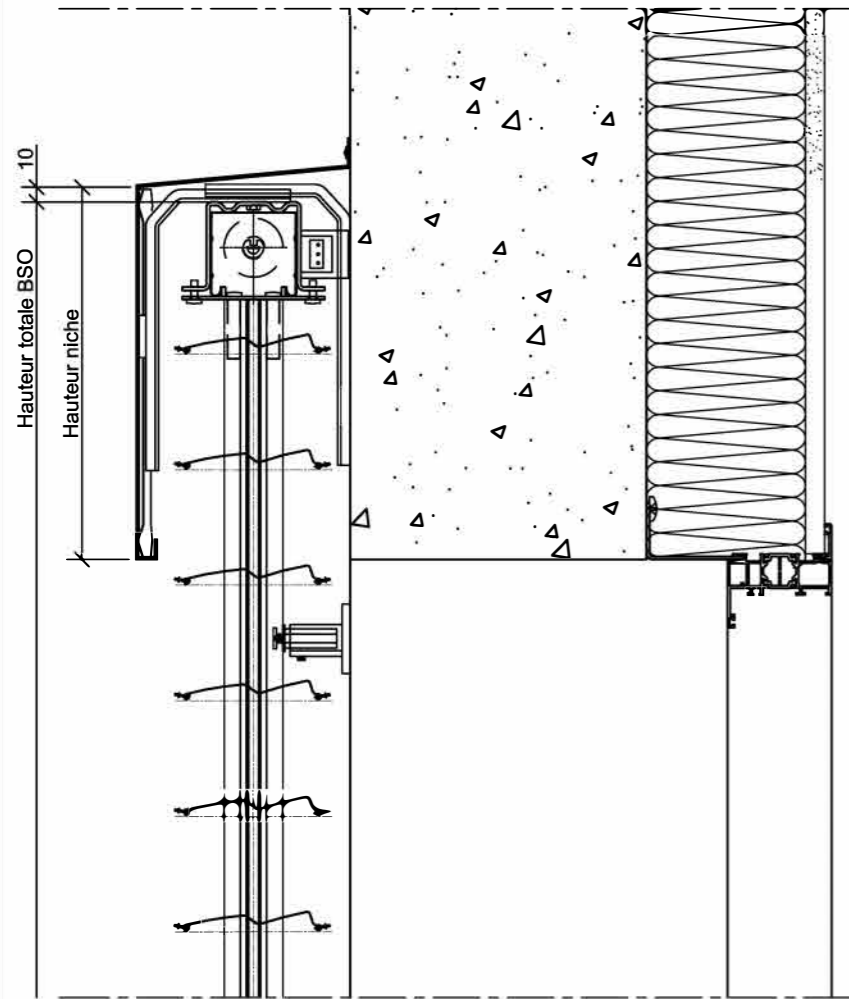

Nota:

Pour la largeur de niche:
Ajouter l'encombrement de la poignée
de fenêtre, du renvoi d'eau intermédiaire
ou de toute partie saillante.

Coupe horizontale

Echelle: 1:8

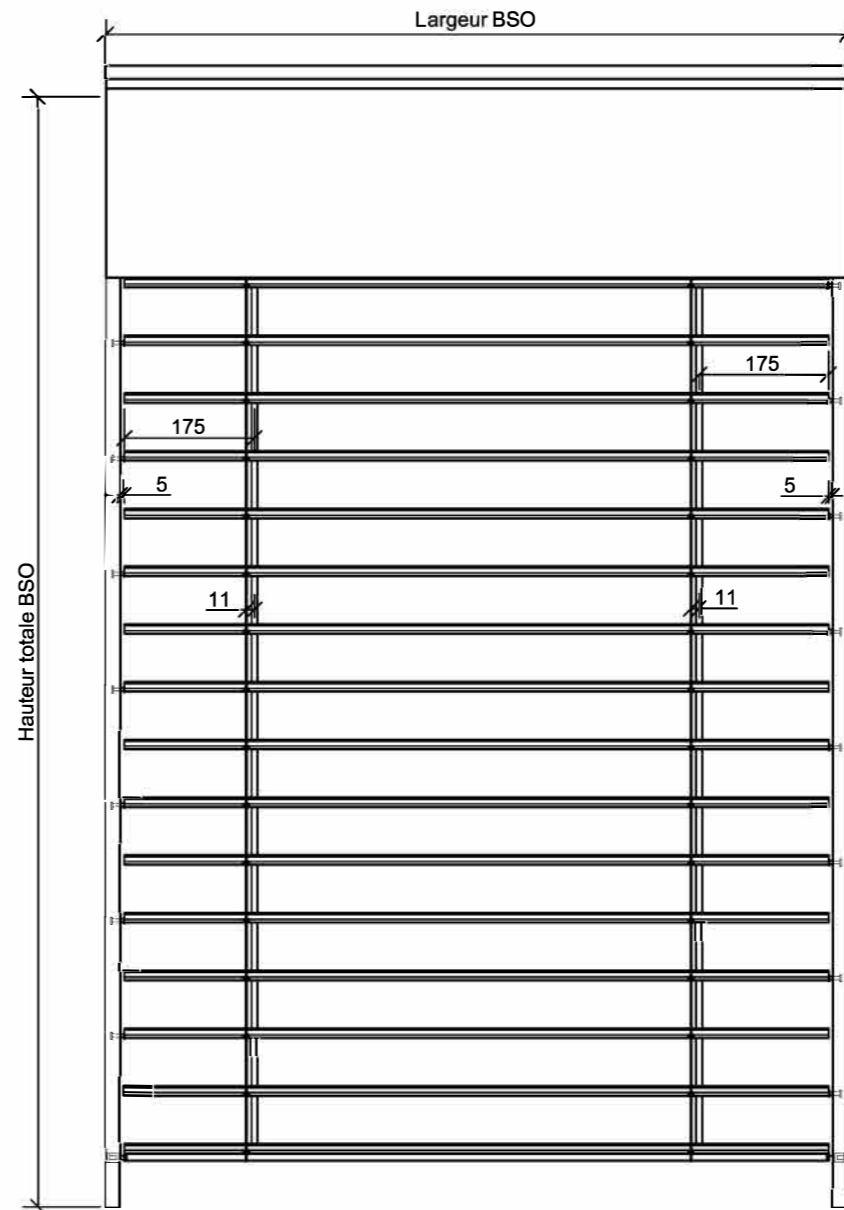
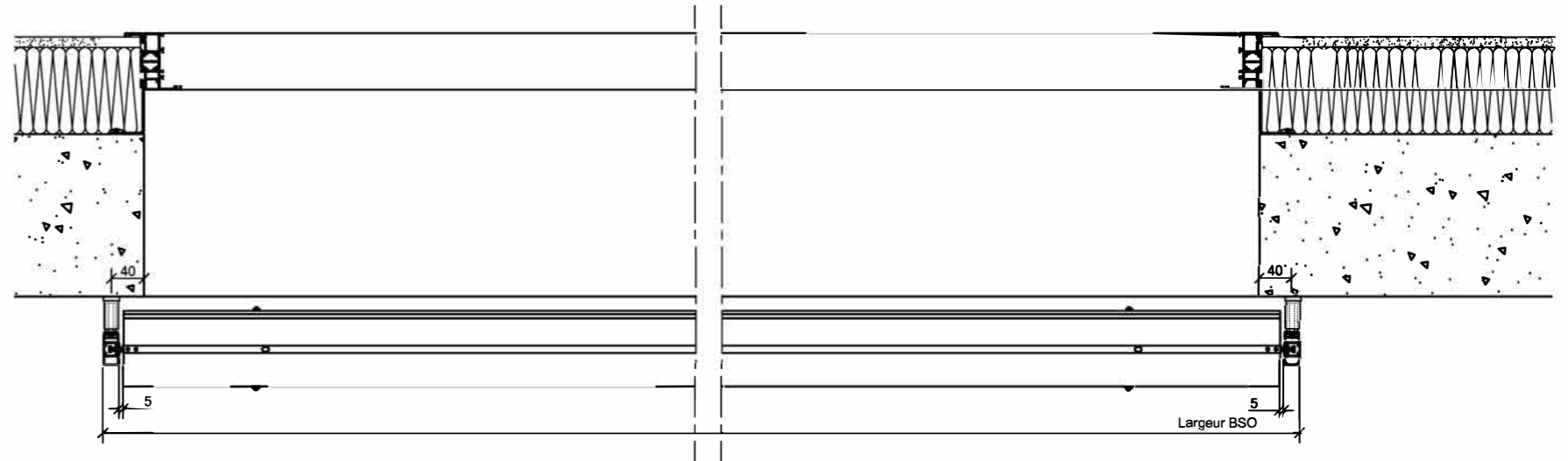
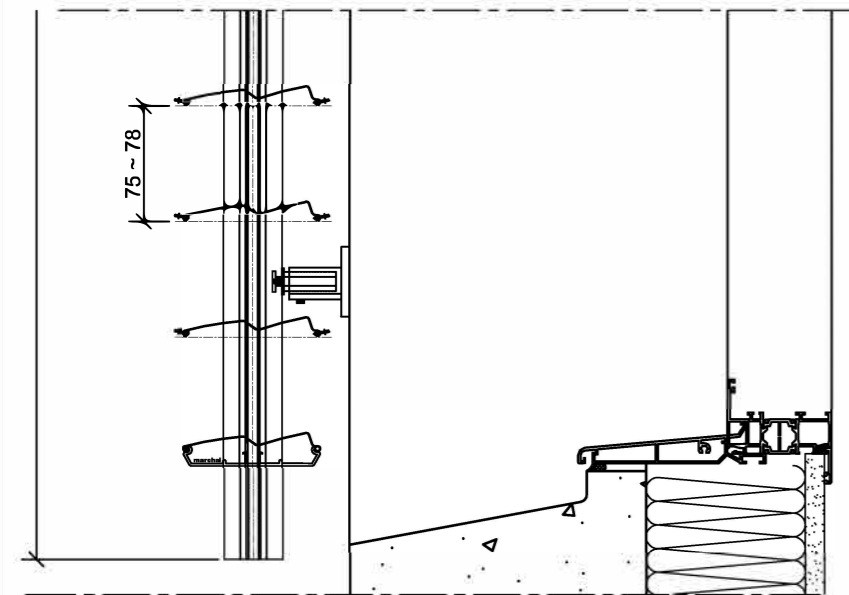

Pose type:

- Lambrequin 8
- Coulisse autoportée



Plan d'ensemble

Révision: Indice 0

**Z-Line 90 Auto porté
Pose de face**

Date de création: 20/04/2020

Date de révision:

Dessinateur: B. De Oliveira

CE PLAN EST LA PROPRIÉTÉ DE LA SOCIÉTÉ MARCHAL ET NE PEUT PAS ÊTRE
COPIÉ OU COMMUNIQUÉ À DES TIERS SANS NOTRE AUTORISATION

Echelle: 1:16

Date: 20/04/2020

Coupe verticale

Echelle: 1:4

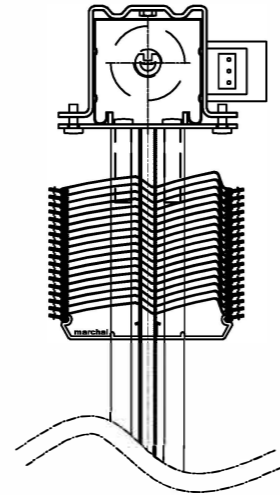
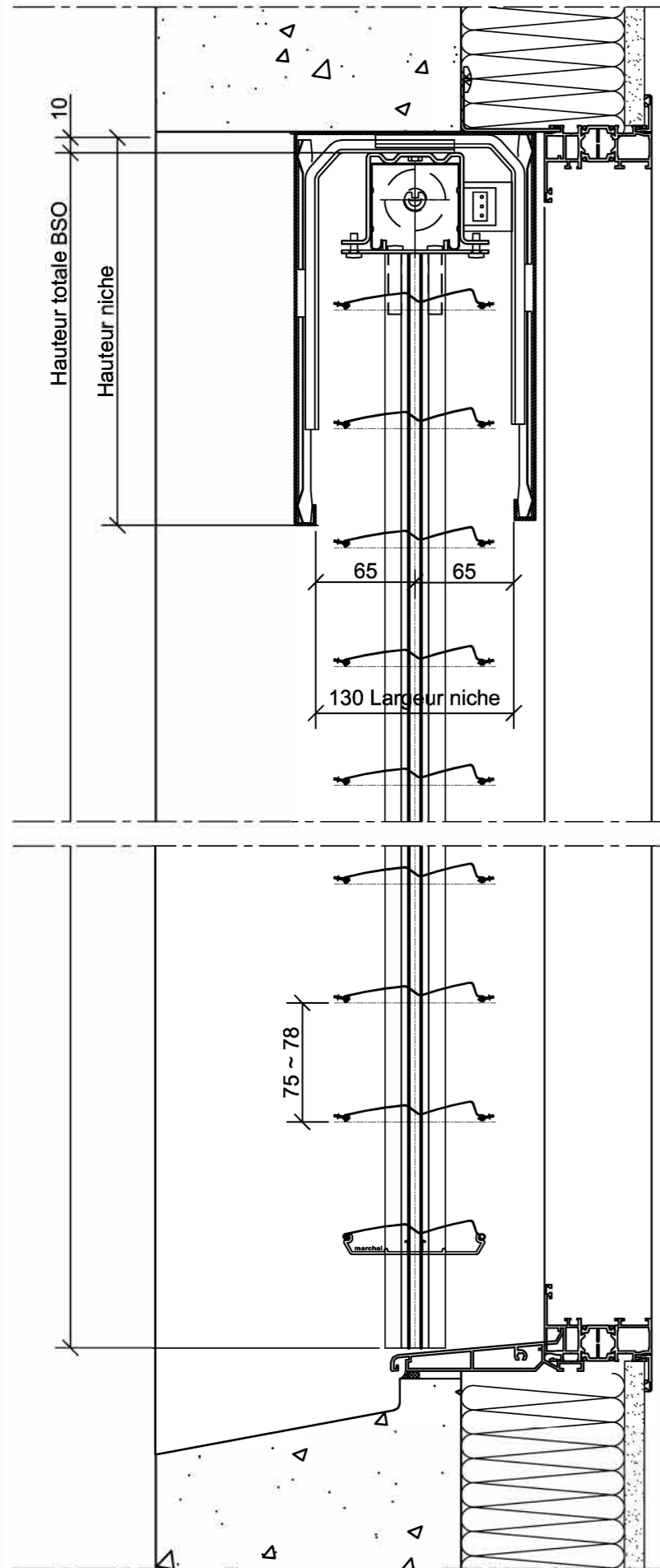

Nota:

Pour la largeur de niche:
Ajouter l'encombrement de la poignée
de fenêtre, du renvoi d'eau intermédiaire
ou de toute partie saillante.

Coupe horizontale

Echelle: 1:4

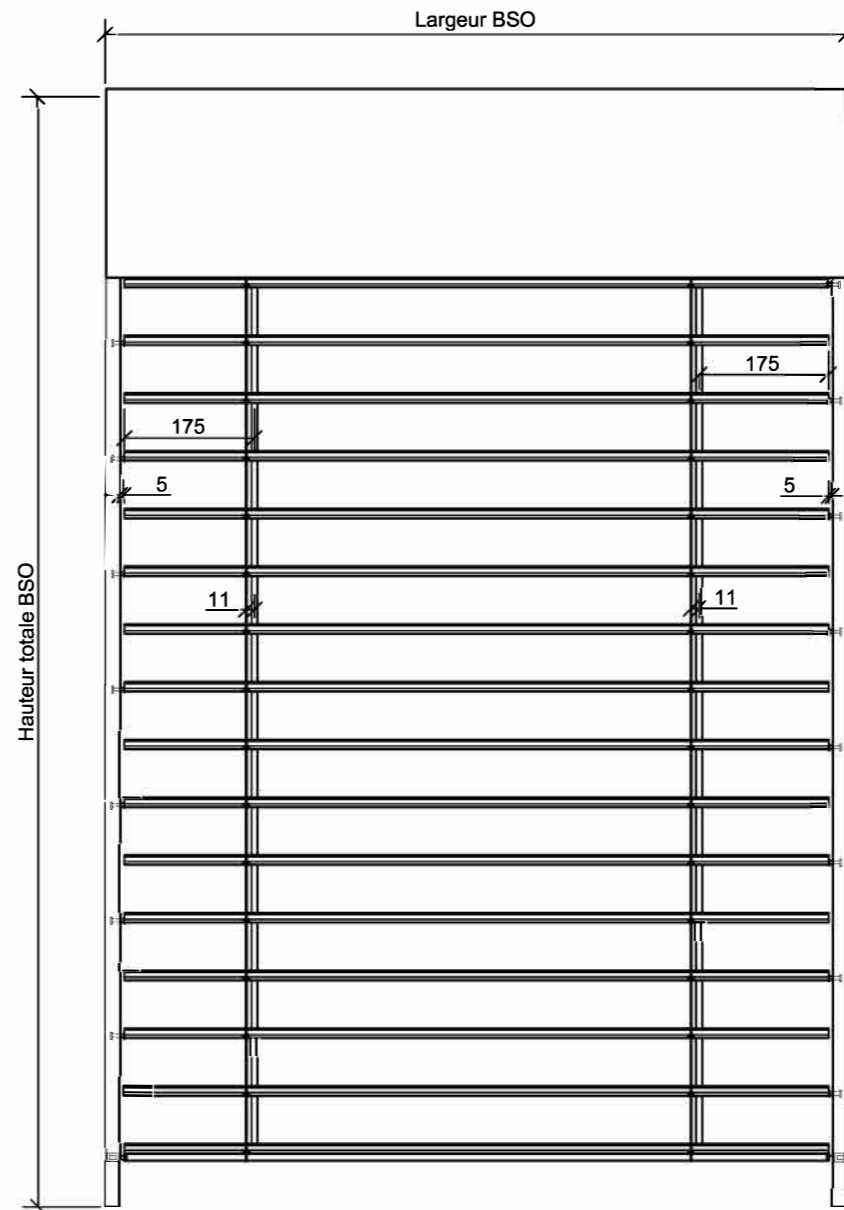
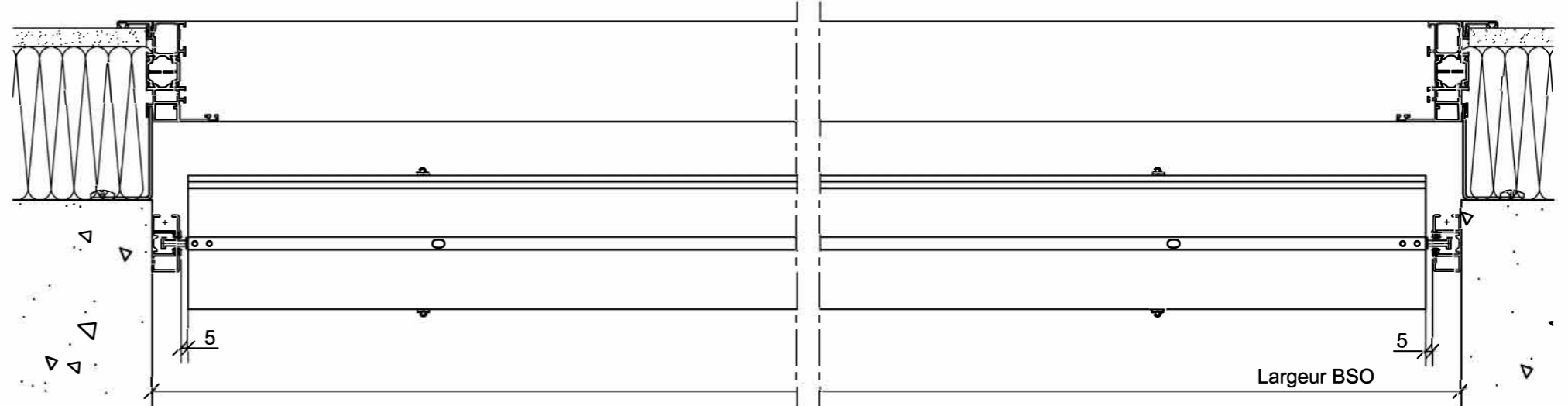

Pose type:

- Lambrequin 9
- Coulisse autoportée



Plan d'ensemble

Révision: Indice 0

Z-Line 90 Auto porté

Date de création: 20/04/2020

Date de révision:

Dessinateur: B. De Oliveira

CE PLAN EST LA PROPRIÉTÉ DE LA SOCIÉTÉ MARCHAL ET NE PEUT PAS ÊTRE COPIÉ OU COMMUNIQUÉ À DES TIERS SANS NOTRE AUTORISATION

Echelle: 1:16

Date: 20/04/2020

Coupe verticale

Echelle: 1:4

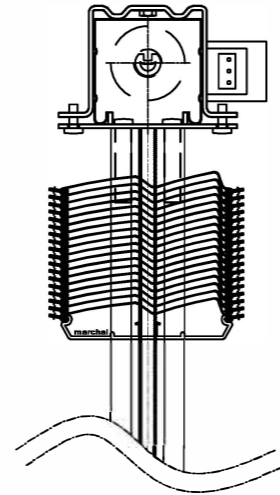
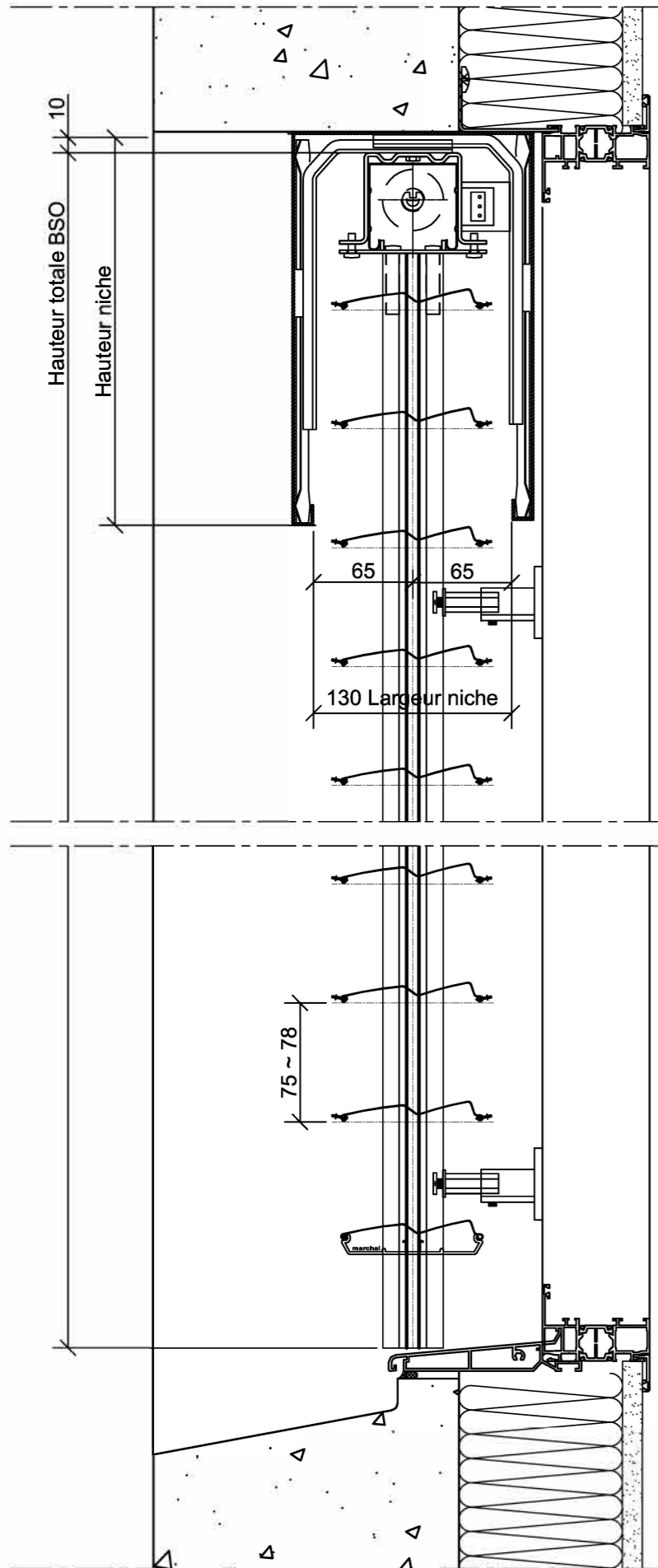

Nota:

Pour la largeur de niche:
Ajouter l'encombrement de la poignée de fenêtre, du renvoi d'eau intermédiaire ou de toute partie saillante.

Coupe horizontale

Echelle: 1:4

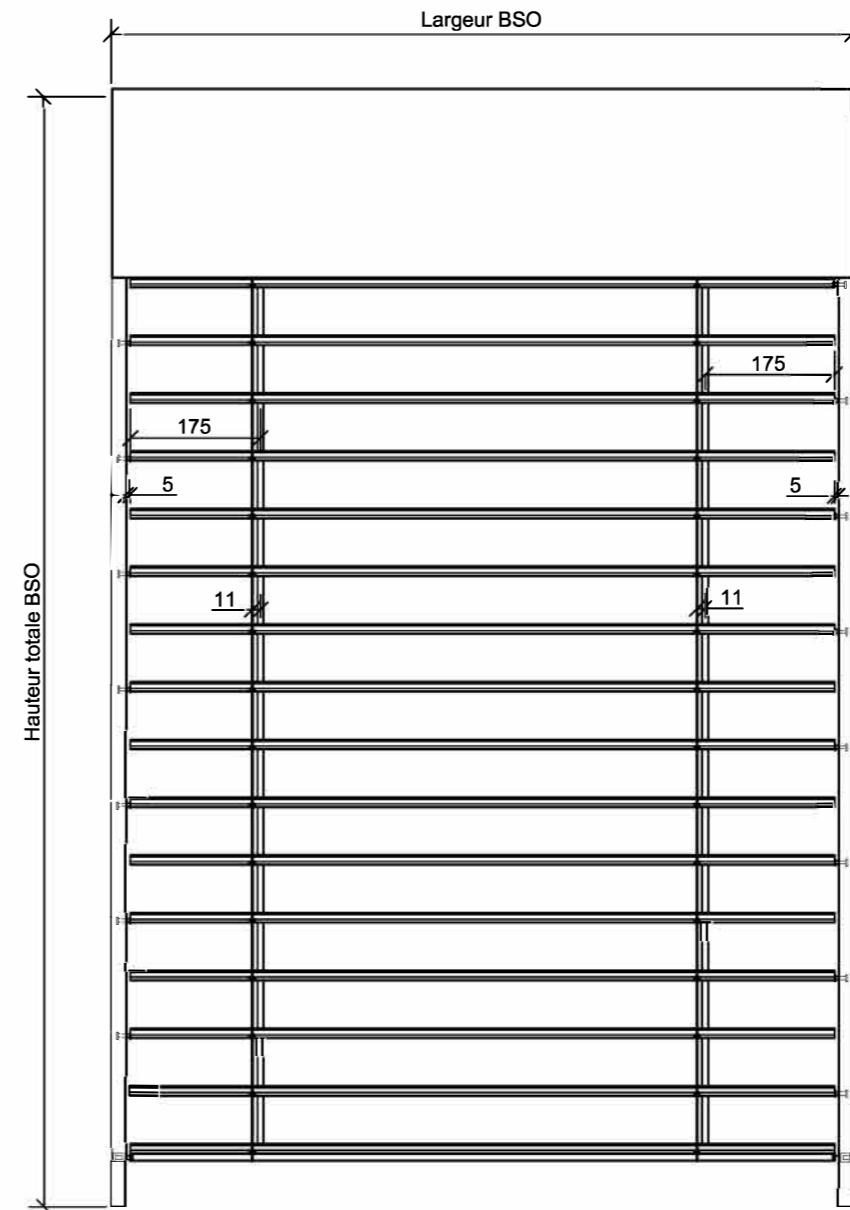

Pose type:

- Lambrequin 9
- Coulisse autoportée



Plan d'ensemble

Révision: Indice 0

**Z-Line 90 Auto porté
Pose de face**

Date de création: 20/04/2020

Date de révision:

Dessinateur: B. De Oliveira

CE PLAN EST LA PROPRIÉTÉ DE LA SOCIÉTÉ MARCHAL ET NE PEUT PAS ÊTRE COPIÉ OU COMMUNIQUÉ À DES TIERS SANS NOTRE AUTORISATION

Echelle: 1:16

Date: 20/04/2020